ファミリー コンピュータ・ファミコンは任天堂の商標です。

コナミ株式会社

〒101 東京都千代田区神田神保町3丁目25 TEL. 03-264-5678㈹
〒561 大阪府豊中市庄内宝町1丁目1-5 TEL. 06-334-0335㈹
〒810 福岡市中央区天神2丁目8-30 TEL. 092-715-2367㈹
〒060 札幌市中央区北1条西5丁目2-9 TEL. 011-232-3778㈹

コナミ・テレフォンサービス

〔北海道地区〕札幌011(851)3000
〔東北地区〕秋田0188(24)7000
青森0177(22)5731
〔関東地区〕東京 03(262)9110
〔北陸地区〕新潟025(229)1141
〔関西地区〕大阪 06(334)0399
〔四国地区〕松山0899(33)3399
〔九州地区〕福岡092(715)8200
大牟田0944(55)4444

KONAMI

コナミ ワイワイワールド

© KONAMI 1988 TM

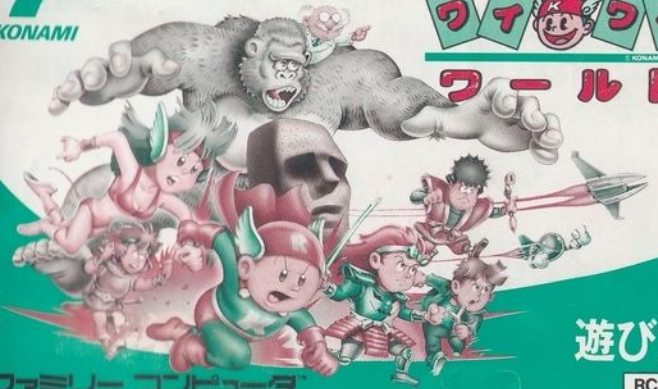

ファミリー コンピュータ

遊び方

RC825

このたびはコナミの「ワイワイワールド」をお買い上げいただきまして誠にありがとうございます。
プレイされる前にこの説明書をお読みいただきますと、より一層楽しく遊べます。正しい使用法でご愛用ください。

コナミ

ワイワイワールド

© KONAMI 1988 TM

もくじ

ストーリー …… P 3
遊び方 …… P 5
コントローラーの使用法 …… P 6
画面の説明 …… P 9
アイテムの説明 …… P18
パスワードについて …… P24
敵キャラクターの紹介 …… P26

ストーリー

「たいへんだ！たいへんだ!!これはエライことになったぞ!!悪の大魔王ワルダーが地球を侵略しはじめたぞ！時間と空間がめちゃくちゃになっちゃった!!」

ドンブリ島のシナモン博士は研究室のモニターを見ながらあわてていた。でも頭のいいシナモン博士は、すぐに全世界のヒーローたちに連絡をとりはじめた。彼らもきっと、ワルダーと戦いはじめているはずだ。ところが、ヒーロー達からの応答がないではないか!!きっとみんな捕まってしまったんだ!!またまたあわてるシナモン博士……

「ピ――ッ、ピ――ッ、ピ――ッ、シナモン博士！シナモン博士！こちらコナミマン。応答願います!!」

「おおっ!!コナミマン。無事だったか!!!」

「ボクは大丈夫だけども、他のヒーローたちは、みんな大魔王ワルダーに捕まってしまいました。これから博士の研究室にまいります！」

ピュワ――――ン!!

「ああ！コナミマンよく来てくれた。さぁこれがわしのつくったアンドロイドのコナミレディーだ。彼女と共にヒーロー達を大魔王ワルダーから救い出し、みんなと力をあわせてワルダーを倒してくれ！たのんだぞ!!」

コナミマン　コナミレディー　シナモン博士

遊び方

——コナミのヒーロー達を助け出し、悪の大魔王ワルダーを倒せ!!——

- それぞれのワールドに捕われているヒーローを助け出すんだ！
- 2人で、コナミマン（Ⅰコントローラー）、コナミレディ（Ⅱコントローラー）になって、同時にプレイできるぞ！
- 途中パワーアップのアイテムを見つけても、共通アイテム以外はそれぞれのヒーロー用だから、そのヒーローじゃないととれないんだ。
- ヒーローを救い出すと、プレイヤーセレクトで、そのヒーローも戦ってくれるんだ！
- 8人全員そろったら、ワルダーを倒しに行こう！ワルダーは宇宙のどこかにかくれているんだ。ビックバイパー・ツインビー発進!!

コントローラーの使用法

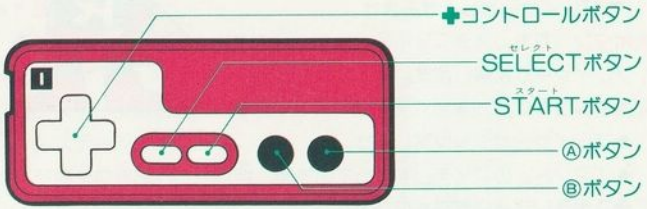

✚コントロールボタン

◀▶ プレイヤーが左右に移動します。

⬍ 階段の登り降りに使います。

▼ プレイヤーがしゃがみます。

Ⓑボタン

プレイヤーが攻撃します。

Ⓐボタン

- プレイヤーがジャンプします。
- 「マント」のアイテムを持っている時、押しつづけるとコナミマンとコナミレディーが空を飛びます。

STARTボタン

プレイヤーの状態がわかるサブ画面になります。

✚コントロールボタン▲＋Ⓐボタン（プレイヤーセレクト）

ヒーローの中からプレイヤーを選ぶことができます。

- 攻撃アイテムのセレクト

  ✚コントロールボタンの▼を押しながらⒶボタンを押します。

- あそび

  江戸ステージの店の前で✚コントロールボタンを▲に入れると、ギャンブルステージに入れます。

- ヒーローの救出

  「カギ」のアイテムを持っていると、ヒーローの捕われている所で✚コントロールボタンを▼に入れると救出できます。

画面の説明

アクションステージ

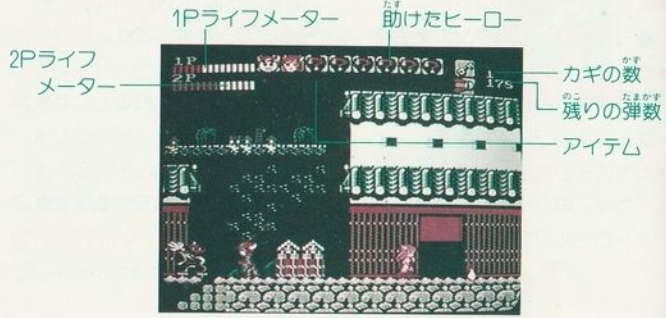

このアクションステージのどこかにヒーローが捕われているんだ。
ヒーローを助けるにはそのステージのボスを倒し、カギを取るか、セットされているアイテムのカギを見つけなければならないんだ。
途中で研究室に戻るには、転送装置まで戻って、転送装置の真中で✚コントロールボタンを▼に入れると戻れるぞ。

もし、どうしてもゲームが前に進めなくなったら、それぞれのコントローラーの✚コントロールボタンの▲を押してⒶⒷボタンとSELECTボタンを同時に押すと、プレイヤーが1人ずつアウトになり、コンピュータールームにもどれます。

サブ画面

STARTボタンを押すと、サブ画面があらわれるんだ。
プレイヤーのライフメーターや、持っているアイテムなどがわかるんだ。

まだ助けられていないヒーロー

助けたヒーローがやられている

コンピュータールーム

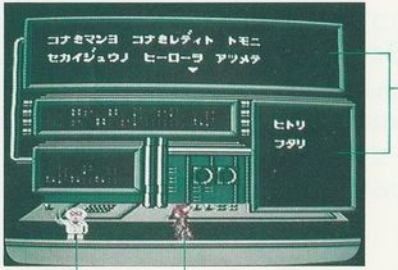

シナモン博士のコンピュータールームに入るには、1のシャッターの前で✚コントロールボタンの▼を押すと入れるぞ。Ⓑボタンで研究室のシャッターの前に戻るんだ。
ここでは、捕われたヒーローの情報が聴けるんだ。それに、アクションステージでダメージをうけたら、ライフを回復してくれたりするんだ。それにゲームを終わらせたい時に行くと、シナモン博士がパスワードを教えてくれるぞ！

転送ルーム

転送ルームは、2のシャッターの前で✚コントロールボタンの▼ボタンを押すと入れるんだ。Ⓑボタンで研究室のシャッターの前に戻るぞ。
ヒーローの捕えられているアクションステージを選んで、✚コントロールボタンでカーソルを移動して、Ⓐボタンを押すと、その世界に転送されるんだ。

シューティングステージ

ヒーローを全員助けて、8人そろうとシューティングのステージに行けるんだ!! 3のシャッターの前で✚コントロールボタンの▼を押すと格納庫に入れるぞ。このステージは、ビックバイパーかツインビーに乗って敵と戦うんだ!

✚コントロールボタンでプレイヤーを移動、Ⓑボタンで弾を撃ち、Ⓐボタンで、パワーアップしていれば、ビックバイパーは誘導ミサイル、ツインビーはロケットパンチを撃つことができるんだ。

みんなやられちゃった!!

各ステージ、シューティングステージで、ヒーローが全員やられてしまったら、シナモン博士のコンピュータールームに戻されます。そこで、シナモン博士の双子の弟サイモン博士が、ヒーロー達を生き返らせてくれるぞ!

アイテムの説明

専用アイテム

アクションステージでは、それぞれのヒーロー専用アイテムがあるんだ。
他のプレイヤーが取ろうとしても取れないぞ。

ビームガン
コナミマン専用。ビームが撃てるようになる。

十字架
ブーメランのように投げられる。

ヒートガン
コナミレディ専用。弾を撃つことができる。

手裏剣
飛び道具。三方向に飛び、岩をもくだく。

パチンコ
弾を飛ばして遠くの敵も倒せる。

ドーナツ
これを食べると、古代未知エネルギーの力によって、イオン砲として武器になる。

まねきねこ
"必殺小判投げ"が使える。

宝箱
開けてビックリ!!玉手箱。

バナナ
食べると元気もりもりになり、力まかせに岩を投げる。

共通アイテム

アクションステージに出てくるパワーアップアイテムだ！どのヒーローにも共通して使えるぞ！

ミニハート
敵を倒した時に出る命の素。取るとライフメーターが2目盛り回復する。

弾丸
敵を倒した時出る弾。取ると使用できる弾数が増える。

ビックハート
敵を倒した時に出る命の素。取るとライフメーターが5目盛り回復する。

ヨロイ
ライフの減り方が少なくなる。

聖水

取ったプレイヤーのライフメーターがいっぱいになる。

マント

これを手に入れると、コナミマンとコナミレディーは空を飛べる。

オニギリ

持っていると、ピンチになったプレイヤーのライフがUPする。

カプセル

全てのプレイヤーの攻撃力が倍になる。

カギ

ヒーローを助け出す時に必要。

シューティングステージアイテム

シューティングステージで、ビックバイパーとツインビーが手に入れるアイテム。

ミサイル

ビックバイパーが取ると誘導ミサイルが使える。敵を追いかけて攻撃する。

パンチ

ツインビーが取ると、腕がロケットパンチになって飛んで行き、またもどってくる。

レーザー

ビックバイパーが取ると弾がレーザーに変わり、敵を貫通する。

リップルレーザー

ツインビーが取るとリップルレーザーに変わり、攻撃範囲が大きくなる。

スピードアップ
1つで1段階スピードがUPする。(7段階まで)

ベル
動いている雲を撃つと、中から1つ出てくる。このベルを8回撃つと、ベルがパワーUPアイテムに大変身！

オプション
分身ができる。(2つまで)

バリア
5発まで敵の弾を防ぐことができる。

パスワードについて

ゲームを途中で終わらせたい時は、シナモン博士のコンピュータールームに戻るんだ。シナモン博士がパスワードを教えてくれるから、それをメモしておくと、電源を切ってもゲームオーバー時に持っていたアイテムで、再びゲームを始めることができるんだ。

パスワードの入力方法

タイトル画面でCONTINUEを選ぶと、パスワード入力画面に進むんだ。入力の仕方は、✚コントロールボタンの⬍で文字をセレクトして、◀▶でカーソルを移動するんだ。パスワードが完成したら、カーソルを「オワリ」に移してⒶボタンを押すと、ゲームが始まるんだ!!

敵キャラクターの紹介

港町ステージ

チョッキーニ

チュー太

コナゴン

ホワイト・ポピー

江戸ステージ

皿投げガッパ

草原坊

ゆうれい

天狗

旅ガラス

地獄ステージ

独眼独頭

姨蛇羅

蛇香霊

凶骨牛骸

キャッスルステージ

クモ獣人

ドラキュラ

魚獣人

暗黒戦士シャドー

都会ステージ

ジャンピングホッパー

フライヤー

レーザーウォーカー

メカニコング

怪獣(クーツロー)ステージ

シューティングステージ

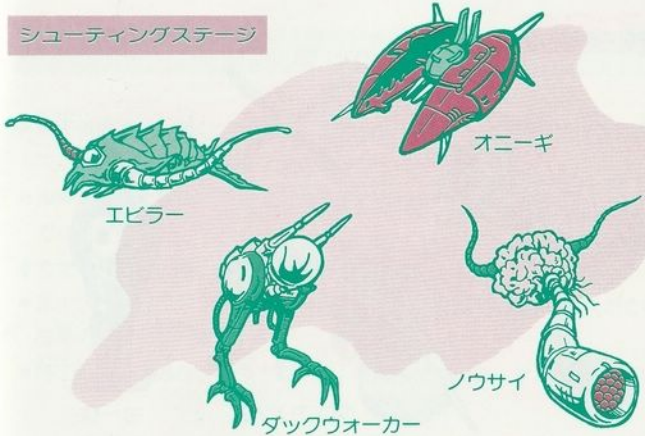

内臓ステージ

使用上の注意

- 精密機器です。強いショック、極端な温度条件下での使用や保管は避けてください。また、分解は絶対にしないでください。
- 故障の原因となりますから、端子部に触れたり、水にぬらしたりしないでください。
- カセット交換の際、必ず電源をお切り下さい。
- エキスパンドコネクタ内（端子部）へ指や金属片を入れないでください。故障の原因となります。
- 落丁・乱丁を除き、この「遊び方」の再発行はいたしません。